

**PREFEITURA MUNICIPAL DE LICÍNIO DE ALMEIDA**
**ATA DE REGISTRO DE PREÇOS**

O MUNICÍPIO DE LICÍNIO DE ALMEIDA, com sede na Praça Dois de Julho, nº 33, Licínio de Almeida - BA, inscrito no CNPJ/MF sob nº 14.108.286/0001-38, na qualidade de órgão gerenciador, neste ato representado pelo Prefeito Municipal Sr. FREDERICO VASCONCELLOS FERREIRA, brasileiro, casado, residente e domiciliado no Município de Licínio de Almeida, doravante denominada simplesmente PREFEITURA, e a(s) empresa(s) abaixo relacionada(s), representada(s) na forma de seu(s) estatuto(s) social(is), em ordem de preferência por classificação, doravante denominada simplesmente DETENTORA(S), resolver firma o presente ajuste para Registro de Preços, nos termos das Leis Federais nºs 8.666/1993 e 10.520/2002, bem como do edital de Pregão Presencial nº 003/2019, mediante condições e cláusulas a seguir estabelecidas.

DETENTORA(S)

Denominação: CARVALHO & BRITO MATERIAIS PARA CONSTRUÇÃO LTDA - ME  
 Endereço: Rua Silva Jardim, nº 323 – centro – CEP: 46330-000 – Licínio de Almeida - Ba  
 CNPJ.: 18.245.261/0001-37 Representante legal: REINALDO RIBEIRO DE CARVALHO  
 DETENTORA 1

DETENTORA 2

Denominação: CLAUDEMI DANTAS DE OLIVEIRA ME - EPP  
 Endereço: Praça do Trevo, nº10 – Centro – CEP: 46330-000 – Licínio de Almeida - Ba  
 CNPJ.: 13.794.573/0001-86 Representante legal: MAXIMILIANA SANTANA DANTAS

LOTE - 01						
ITENS	DESCRIÇÃO	MARCA	UNI	QUANT	PREÇO UNIT	DETENTORA
1	ADAPT INTERNO PRETO 1 POL	REBOUCAS	UNID.	100	R\$ 0,65	CLAUDEMI DANTAS DE OLIVEIRA
2	ADAPT INTERNO PRETO 1/2	REBOUCAS	UNID.	100	R\$ 0,40	CLAUDEMI DANTAS DE OLIVEIRA
3	ADAPT INTERNO PRETO 3/4	REBOUCAS	UNID.	100	R\$ 0,64	CLAUDEMI DANTAS DE OLIVEIRA
4	ADAPT IRRIG. MACHO AZUL 50 X1.1/2	VIQUA	UNID.	100	R\$ 6,30	CLAUDEMI DANTAS DE OLIVEIRA
5	ADAPT. FL. CX DAGUA 20X1/2	PLASTUBOS	UNID.	100	R\$ 6,05	CLAUDEMI DANTAS DE OLIVEIRA
6	ADAPT. FL. CX DAGUA 25X3/4	PLASTUBOS	UNID.	100	R\$ 6,30	CLAUDEMI DANTAS DE OLIVEIRA
7	ADAPT. FL. CX DAGUA 32X1	PLASTUBOS	UNID.	100	R\$ 12,85	CLAUDEMI DANTAS DE OLIVEIRA
8	ADAPT. FL. CX DAGUA 50X1.1/2	PLASTUBOS	UNID.	100	R\$ 13,40	CLAUDEMI DANTAS DE OLIVEIRA
9	ADAPT. SOLD CURTO 20X1/2	PLASTUBOS	UNID.	200	R\$ 0,30	CLAUDEMI DANTAS DE OLIVEIRA
10	ADAPT. SOLD CURTO 25X3/4	PLASTUBOS	UNID.	200	R\$ 0,45	CLAUDEMI DANTAS DE OLIVEIRA
11	ADAPT. SOLD CURTO 32X1	PLASTUBOS	UNID.	200	R\$ 1,14	CLAUDEMI DANTAS DE OLIVEIRA
12	ADAPT. SOLD CURTO 50X1.1/2	PLASTUBOS	UNID.	200	R\$ 1,95	CLAUDEMI DANTAS DE OLIVEIRA
13	ADESIVO P/TUBO PVC 175G C/PINCEL	GYNCOL	UNID.	500	R\$ 7,00	CLAUDEMI DANTAS DE OLIVEIRA
14	ADESIVO P/TUBO PVC 17G	AMAZONAS	UNID.	500	R\$ 1,24	CLAUDEMI DANTAS DE OLIVEIRA
15	ADESIVO P/TUBO PVC 75G	AMAZONAS	UNID.	500	R\$ 3,10	CLAUDEMI DANTAS DE OLIVEIRA
16	ADESIVO P/TUBO PVC 850G	KRONA	UNID.	100	R\$ 23,57	CLAUDEMI DANTAS DE OLIVEIRA
17	ASSENTO SANITARIO TRADICIONAL	DURIN	UNID.	50	R\$ 18,64	CLAUDEMI DANTAS DE OLIVEIRA
18	BACIA CONVENCIONAL	LOGASA	UNID.	20	R\$ 107,78	CLAUDEMI DANTAS DE OLIVEIRA
19	BUCHA RED LONGA ESGOTO 50X40	PLASTUBOS	UNID.	100	R\$ 1,24	CLAUDEMI DANTAS DE OLIVEIRA
20	BUCHA RED ROSC 1X3/4	PLASTUBOS	UNID.	100	R\$ 0,95	CLAUDEMI DANTAS DE OLIVEIRA
21	BUCHA RED ROSC 3/4X1/2	PLASTUBOS	UNID.	100	R\$ 0,55	CLAUDEMI DANTAS DE OLIVEIRA
22	BUCHA RED SOLD CURTA 25X20	PLASTUBOS	UNID.	100	R\$ 0,43	CLAUDEMI DANTAS DE OLIVEIRA
23	BUCHA RED SOLD CURTA 32X25	PLASTUBOS	UNID.	100	R\$ 0,58	CLAUDEMI DANTAS DE OLIVEIRA
24	BUCHA RED SOLD LONGA 32X20	PLASTUBOS	UNID.	100	R\$ 0,65	CLAUDEMI DANTAS DE OLIVEIRA
25	BUCHA RED SOLD LONGA 50X25	PLASTUBOS	UNID.	100	R\$ 2,43	CLAUDEMI DANTAS DE OLIVEIRA
26	BUCHA RED SOLD LONGA 50X32	PLASTUBOS	UNID.	100	R\$ 2,98	CLAUDEMI DANTAS DE OLIVEIRA
27	CAIXA DAGUA FIBRA 500LT	FIBRASOL	UNID.	10	R\$ 159,75	CLAUDEMI DANTAS DE OLIVEIRA
28	CAIXA DAGUA FIBRA 1000LT	FIBRASOL	UNID.	10	R\$ 2.467,25	CLAUDEMI DANTAS DE OLIVEIRA
29	CAIXA DAGUA FIBRA 1000LT	FIBRASOL	UNID.	10	R\$ 255,60	CLAUDEMI DANTAS DE OLIVEIRA
30	CAIXA DAGUA FIBRA 2000LT	FIBRASOL	UNID.	10	R\$ 603,50	CLAUDEMI DANTAS DE OLIVEIRA
31	CAIXA DAGUA FIBRA 5000LT	FIBRASOL	UNID.	10	R\$ 1.107,60	CLAUDEMI DANTAS DE OLIVEIRA
32	CAIXA DAGUA PLASTICA 1000LT	FIBRASOL	UNID.	10	R\$ 222,94	CLAUDEMI DANTAS DE OLIVEIRA
33	CAIXA DAGUA PLASTICA 100LT	FORTLEV	UNID.	10	R\$ 80,94	CLAUDEMI DANTAS DE OLIVEIRA
34	CAIXA DAGUA PLASTICA 250LT	FORTLEV	UNID.	10	R\$ 125,67	CLAUDEMI DANTAS DE OLIVEIRA
35	CAIXA DAGUA PLASTICA 500LT	FIBRASOL	UNID.	10	R\$ 127,30	CLAUDEMI DANTAS DE OLIVEIRA
36	CAP ESGOTO 40MM	PLASTUBOS	UNID.	200	R\$ 1,38	CLAUDEMI DANTAS DE OLIVEIRA
37	CAP ESGOTO 50MM	PLASTUBOS	UNID.	200	R\$ 3,48	CLAUDEMI DANTAS DE OLIVEIRA

38	CAP ESGOTO 75MM	PLASTUBOS	UNID.	100	R\$ 4,44	CLAUDEMI DANTAS DE OLIVEIRA
39	CAP ESGOTO 100MM	PLASTUBOS	UNID.	200	R\$ 3,69	CLAUDEMI DANTAS DE OLIVEIRA
40	CAP ESGOTO 150MM	PLASTUBOS	UNID.	50	R\$ 18,50	CLAUDEMI DANTAS DE OLIVEIRA
41	CAP SOLDAVEL 20MM	PLASTUBOS	UNID.	200	R\$ 0,47	CLAUDEMI DANTAS DE OLIVEIRA
42	CAP SOLDAVEL 25MM	PLASTUBOS	UNID.	200	R\$ 0,73	CLAUDEMI DANTAS DE OLIVEIRA
43	CAP SOLDAVEL 32MM	PLASTUBOS	UNID.	200	R\$ 1,28	CLAUDEMI DANTAS DE OLIVEIRA
44	CAP SOLDAVEL 40MM	PLASTUBOS	UNID.	200	R\$ 1,72	CLAUDEMI DANTAS DE OLIVEIRA
45	CAP SOLDAVEL 50MM	PLASTUBOS	UNID.	200	R\$ 4,14	CLAUDEMI DANTAS DE OLIVEIRA
46	CHUVEIRO ELETTRICO 220V	SINTEX	UNID.	100	R\$ 30,53	CLAUDEMI DANTAS DE OLIVEIRA
47	CJ SANIT 2PCS CX ACLOPADA	ETERNIT	UNID.	20	R\$ 226,45	CLAUDEMI DANTAS DE OLIVEIRA
48	CJ SANIT 3PCS CONVENCIONAL	LOGASA	UNID.	20	R\$ 220,10	CLAUDEMI DANTAS DE OLIVEIRA
49	COLAR TOMADA 50 X 1/2	PLASTUBOS	UNID.	50	R\$ 6,38	CLAUDEMI DANTAS DE OLIVEIRA
50	COLAR TOMADA 50 X 1 POL	PLASTUBOS	UNID.	50	R\$ 7,49	CLAUDEMI DANTAS DE OLIVEIRA
51	COLAR TOMADA 50 X 3/4	PLASTUBOS	UNID.	50	R\$ 6,89	CLAUDEMI DANTAS DE OLIVEIRA
52	COLUNA PILAVATORIO	MARI	UNID.	20	R\$ 9,35	CLAUDEMI DANTAS DE OLIVEIRA
53	CURVA AZUL IRRIG 50MM	VIQUA	UNID.	100	R\$ 4,62	CLAUDEMI DANTAS DE OLIVEIRA
54	CURVA AZUL IRRIG 75MM	VIQUA	UNID.	100	R\$ 13,24	CLAUDEMI DANTAS DE OLIVEIRA
55	CURVA ESGOTO 100MM	PLASTUBOS	UNID.	100	R\$ 10,86	CLAUDEMI DANTAS DE OLIVEIRA
56	CURVA ESGOTO 150MM	KRONA	UNID.	50	R\$ 48,07	CLAUDEMI DANTAS DE OLIVEIRA
57	CURVA ESGOTO 200MM	AMANCO	UNID.	20	R\$ 151,94	CLAUDEMI DANTAS DE OLIVEIRA
58	CURVA ESGOTO 40MM	PLASTUBOS	UNID.	50	R\$ 2,77	CLAUDEMI DANTAS DE OLIVEIRA
59	CURVA ESGOTO 50MM	PLASTUBOS	UNID.	50	R\$ 4,42	CLAUDEMI DANTAS DE OLIVEIRA
60	CURVA ESGOTO 75MM	PLASTUBOS	UNID.	50	R\$ 4,83	CLAUDEMI DANTAS DE OLIVEIRA
61	CURVA SOLDAVEL 20MM	PLASTUBOS	UNID.	100	R\$ 1,53	CLAUDEMI DANTAS DE OLIVEIRA
62	CURVA SOLDAVEL 25MM	PLASTUBOS	UNID.	100	R\$ 1,74	CLAUDEMI DANTAS DE OLIVEIRA

63	CURVA SOLDAVEL 32MM	PLASTUBOS	UNID.	100	R\$ 2,41	CLAUDEMI DANTAS DE OLIVEIRA
64	CURVA SOLDAVEL 50MM	PLASTUBOS	UNID.	100	R\$ 5,82	CLAUDEMI DANTAS DE OLIVEIRA
65	CX DESCARGA 9LTS	ASTRA	UNID.	50	R\$ 20,36	CLAUDEMI DANTAS DE OLIVEIRA
66	CX SIFONADA QUAD 100MM	DURIN	UNID.	50	R\$ 8,66	CLAUDEMI DANTAS DE OLIVEIRA
67	CX SIFONADA RED 100MM	DURIN	UNID.	50	R\$ 6,25	CLAUDEMI DANTAS DE OLIVEIRA
68	ENGATE FLEX 40CM	GRAAP	UNID.	100	R\$ 1,95	CLAUDEMI DANTAS DE OLIVEIRA
69	ESPUDE PVASO SANIT.	LUCONI	UNID.	50	R\$ 1,28	CLAUDEMI DANTAS DE OLIVEIRA
70	FITA VEDA ROSCA 12MM X 05MTS	VEDAFLOM	UNID.	200	R\$ 0,85	CLAUDEMI DANTAS DE OLIVEIRA
71	FITA VEDA ROSCA 12MM X 10MTS	VEDAFLOM	UNID.	200	R\$ 1,21	CLAUDEMI DANTAS DE OLIVEIRA
72	FITA VEDA ROSCA 12MM X 25MTS	VEDAFLOM	UNID.	200	R\$ 2,20	CLAUDEMI DANTAS DE OLIVEIRA
75	HASTE P/CHUVEIRO ALU. 40CM	GARRA	UNID.	50	R\$ 6,04	CLAUDEMI DANTAS DE OLIVEIRA
76	JOELHO AZUL IRRIG 50MM	VIQUA	UNID.	100	R\$ 2,52	CLAUDEMI DANTAS DE OLIVEIRA
77	JOELHO AZUL IRRIG 75MM	VIQUA	UNID.	100	R\$ 9,94	CLAUDEMI DANTAS DE OLIVEIRA
78	JOELHO DE ESGOTO 100MM	PLASTUBOS	UNID.	100	R\$ 2,66	CLAUDEMI DANTAS DE OLIVEIRA
79	JOELHO DE ESGOTO 100MM 45°	PLASTUBOS	UNID.	100	R\$ 2,66	CLAUDEMI DANTAS DE OLIVEIRA
80	JOELHO DE ESGOTO 150MM	PLASTUBOS	UNID.	100	R\$ 15,19	CLAUDEMI DANTAS DE OLIVEIRA
81	JOELHO DE ESGOTO 40MM	PLASTUBOS	UNID.	100	R\$ 0,28	CLAUDEMI DANTAS DE OLIVEIRA
82	JOELHO DE ESGOTO 50MM	PLASTUBOS	UNID.	100	R\$ 0,67	CLAUDEMI DANTAS DE OLIVEIRA
83	JOELHO DE ESGOTO 50MM 45°	PLASTUBOS	UNID.	100	R\$ 1,03	CLAUDEMI DANTAS DE OLIVEIRA
84	JOELHO DE ESGOTO 75MM	PLASTUBOS	UNID.	100	R\$ 1,35	CLAUDEMI DANTAS DE OLIVEIRA
85	JOELHO DE ESGOTO 75MM 45°	PLASTUBOS	UNID.	100	R\$ 2,04	CLAUDEMI DANTAS DE OLIVEIRA
86	JOELHO LR SOLDAVEL 20X1/2	PLASTUBOS	UNID.	200	R\$ 1,25	CLAUDEMI DANTAS DE OLIVEIRA
87	JOELHO LR SOLDAVEL C/RED 25X 1/2	PLASTUBOS	UNID.	200	R\$ 1,38	CLAUDEMI DANTAS DE OLIVEIRA
88	JOELHO SOLDAVEL 20MM	PLASTUBOS	UNID.	100	R\$ 0,30	CLAUDEMI DANTAS DE OLIVEIRA
89	JOELHO SOLDAVEL 25MM	PLASTUBOS	UNID.	100	R\$ 0,40	CLAUDEMI DANTAS DE OLIVEIRA









sem prejuízo

de outras medidas cabíveis, facultada a defesa prévia do interessado no prazo de 05 (cinco) dias

úteis após o recebimento da notificação.

7.1.3.4. A PREFEITURA poderá efetuar a retenção de qualquer pagamento que for devido, para compensação das multas aplicadas, sendo que o valor da multa será descontado dos pagamentos

devidos pela PREFEITURA respondendo a DETENTORA pela sua diferença, a qual deverá ser recolhida no prazo de 15 (quinze) dias corridos, contados de sua notificação oficial quando ocorrer.

7.2. As multas porventura aplicadas não impedem a imposição de penalidades de advertência,

suspensão temporária de participação em licitações e impedimento de contratar com a PREFEITURA ou da propositura de declaração de inidoneidade.

CLÁUSULA OITAVA – DISPOSIÇÕES GERAIS

8.1. Considera-se parte integrante deste ajuste, como se nele estivessem transcritos, o Edital do

PREGÃO PRESENCIAL nº 003/2019 com seus Anexos e a(s) proposta(s) da(s) DETENTORA(S).

8.2. A existência de preços registrados não obriga a PREFEITURA a firmar as contratações que

deles poderão advir.

CLÁUSULA NONA - FORO

9.1. Fica eleito o Foro da Única Vara da Comarca de Jacarací – BA, como o único capaz de

conhecer e dirimir as dúvidas e litígios da presente Ata de Registro de Preços.

9.2. Nada mais havendo a ser declarado, foi dada por encerrada a presente Ata que, lida e assinada

conforme, vai assinada pelas partes.

LOTE III	R\$ 499.000,00
LOTE V	R\$ 150.800,00

Licínio de Almeida - Bahia, 18 de Fevereiro de 2019.

Frederico Vasconcellos Ferreira  
Prefeito Municipal de Licínio de Almeida

**RETIFICAÇÃO DAS ROTAS DO TRANSPORTE ESCOLAR**  
**ROTA: Tauape/São Pedro/Coxos/Periperi/Curral Velho**



O roteiro é de 20 (vinte) quilômetros, sendo que ida e volta nos dois turnos gera uma quilometragem diária de 80 km, partindo do Centro Educacional Boa Esperança, onde 01 quilômetro pavimentado e 19 não pavimentados.

Turnos: Matutino e Vespertino

Escolas abrangidas: Centro Educacional Boa Esperança, Colégio Estadual Eraldo Tinoco e Escola Municipal Padre Anchieta.

Coordenadas geográficas em anexo.

**RETIFICAÇÃO DAS ROTAS DO TRANSPORTE ESCOLAR**

Boletim de medição - Tauape/ Coxos/ São Pedro/ Periperi/ Curral Velho

Roteiro	Coordenadas geográficas (partida e paradas)	
	S	W
Tauape/ Coxos/ São Pedro/ Periperi/ Curral Velho	1º	S 14° 35' 13,4" W 42° 26' 24,6"
	2º	S 14° 35' 17,7" W 42° 25' 18,4"
	3º	S 14° 35' 19,9" W 42° 25' 11,2"
	4º	S 14° 36' 22,5" W 42° 24' 39,1"
	5º	S 14° 36' 45,2" W 42° 24' 49,4"
	6º	S 14° 36' 47,7" W 42° 24' 58,5"
	7º	S 14° 36' 59,8" W 42° 24' 57,7"
	8º	S 14° 36' 47,9" W 42° 22' 41,4"
	9º	S 14° 36' 22,7" W 42° 23' 45,0"
	10º	S 14° 36' 37,3" W 42° 24' 09,1"
	11º	S 14° 37' 21,1" W 42° 24' 53,5"
	12º	S 14° 37' 40,4" W 42° 25' 00,2"
	13º	S 14° 37' 48,2" W 42° 25' 34,3"
Quilometragem por percurso	Quilometragem diária	
	80	

Obs: ponto de partida da Escola Municipal Boa Esperança.

Licínio de Almeida, 18 de Fevereiro de 2019.  
MUNICÍPIO DE LICÍNIO DE ALMEIDA  
FREDERICO VASCONCELLOS FERREIRA  
Prefeito Municipal  
P/ PREFEITURA

CARVALHO & BRITO MATERIAIS  
PARA CONSTRUÇÃO LTDA - ME  
CNPJ.:18.245.261/0001-37  
REINALDO RIBEIRO DE CARVALHO  
Data: \_\_\_\_/\_\_\_\_/2019.

CLAUDEMI DANTAS DE OLIVEIRA ME  
CNPJ.:13.794.573/0001-86  
MAXIMILIANA SANTANA DANTAS  
Data: \_\_\_\_/\_\_\_\_/2019.

Testemunhas:

Nome: \_\_\_\_\_

Nome: \_\_\_\_\_

**HOMOLOGAÇÃO DA LICITAÇÃO**  
**PREGÃO PRESENCIAL PARA REGISTRO DE PREÇOS Nº**  
**003/2019**

O PREFEITO MUNICIPAL, no uso de suas atribuições legais, e tendo em vista que foram cumpridas todas as formalidades da Lei nº 8.666/93, com as modificações introduzidas pelas Leis nº 10.520/02 e nº 8.883/1994, que regulamenta no âmbito do Município a Modalidade de Licitação – Pregão, ante o Edital de PREGÃO PRESENCIAL PARA REGISTRO DE PREÇO Nº 003/2019. Constitui objeto desta Licitação a Constitui objeto desta Licitação a aquisição de materiais de construção e hidráulico para atender a solicitação de diversos órgãos e secretarias do Município de Licínio de Almeida. E atentando ao julgamento da Procuradoria Jurídica, Pregoeiro Municipal e Equipe de Apoio. O Gestor HOMOLOGA o processo licitatório. Sendo vencedora a licitante:

CARVALHO E BRITO MATERIAIS PARA CONSTRUCAO LTDA do lote:

LOTE III	R\$ 269.000,00
LOTE IV	R\$ 578.000,00

CLAUDEMI DANTAS DE OLIVEIRA dos lotes:

**RETIFICAÇÃO DAS ROTAS DO TRANSPORTE ESCOLAR**

Roteiro: Licínio de Almeida/Tamboril/Paiol I/paiol II
---

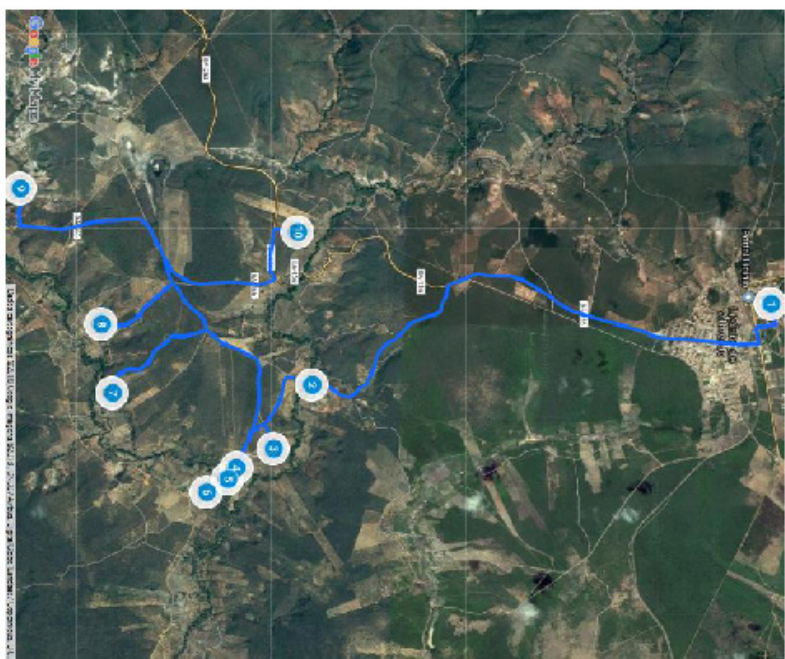

O roteiro é de 18,40 quilômetros, sendo que ida e volta nos dois turnos gera uma quilometragem diária de 73,60 km partindo da Escola Municipal Waldeck Ornelas, onde 12 quilômetros pavimentados e 6,4 quilômetros não pavimentados.

Turnos: Matutino e Vespertino.

Escolas abrangidas: Escola Municipal Waldeck Ornelas, Escola Municipal Pingo de Gente, Escola Municipal Antonio Santana e Colégio Estadual Duque de Caxias.

Coordenadas geográficas em anexo.

**RETIFICAÇÃO DAS ROTAS DO TRANSPORTE ESCOLAR**

Boletim de medição - Licínio/ Tamboril/ Rio do Paiol

Roteiro	Coordenadas geográficas (partida e paradas)	
	S	W
Licínio/ Tamboril/ Rio do Paiol	1º	S 14°40'39,8" W 42°30'30,8"
	2º	S 14°43'40,4" W 42°29'58,2"
	3º	S 14°43'55,5" W 42°29'31,8"
	4º	S 14°44'09,9" W 42°29'24,3"
	5º	S 14°44'13,4" W 42°29'19,7"
	6º	S 14°44'21,6" W 42°29'14,3"
	7º	S 14°44'58,8" W 42°29'54,8"
	8º	S 14°45'03,3" W 42°30'22,5"
	9º	S 14°45'35,2" W 42°31'18,0"
	10º	S 14°43'45,8" W 42°31'00,3"
Quilometragem por percurso	Quilometragem diária	
	73,6	

Obs: ponto de partida da Escola Municipal Waldeck Ornelas.

**RETIFICAÇÃO DAS ROTAS DO TRANSPORTE ESCOLAR**

**Roteiro: Licínio de Almeida/ Barreiro**

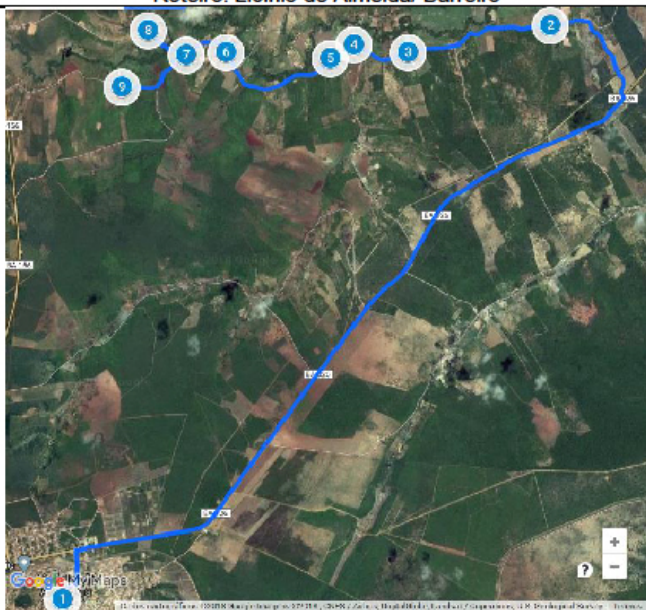

O roteiro é de 20,2 quilômetros, sendo que ida e volta nos dois turnos gera uma quilometragem diária de 80,8 km partindo da Escola Municipal Antonio Santana, onde 9,4 quilômetros pavimentados e 10,8 quilômetros não pavimentados.

Turnos: Matutino e Vespertino.

Escolas abrangidas: Escola Municipal Waldeck Ornelas, Escola Municipal Pingo de Gente, Escola Municipal Antonio Santana e Colégio Estadual Duque de Caxias.

Coordenadas geográficas em anexo.

**RETIFICAÇÃO DAS ROTAS DO TRANSPORTE ESCOLAR**

Boletim de medição - Licínio/ Barreiro

Roteiro	Coordenadas geográficas (partida e paradas)	
	S	W
Licínio/ Barreiro/ Lama	1º	S 14°41'01,9" W 42°30'19,7"
	2º	S 14°37'39,0" W 42°27'21,8"
	3º	S 14°37'48,7" W 42°28'13,7"
	4º	S 14°37'46,1" W 42°28'33,4"
	5º	S 14°37'50,8" W 42°28'42,3"
	6º	S 14°37'48,5" W 42°29'20,1"
	7º	S 14°37'49,6" W 42°29'34,7"
	8º	S 14°37'40,8" W 42°29'48,7"
	9º	S 14°38'00,8" W 42°29'58,3"
Quilometragem por percurso	Quilometragem diária	
	80,8	

Obs: ponto de partida da Escola Municipal Antonio Santana

**RETIFICAÇÃO DAS ROTAS DO TRANSPORTE ESCOLAR**

**Roteiro: Tauape/ Lagoa de Fora/ Tigre/ Sussuarana**

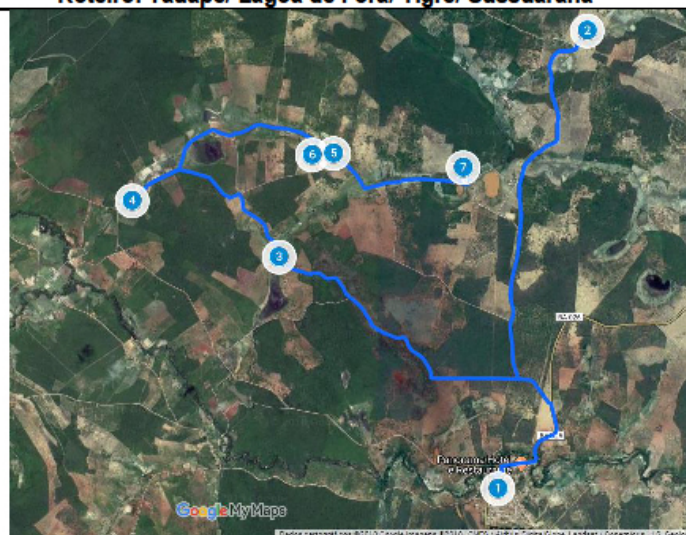

O roteiro é de 19 quilômetros, sendo que ida e volta nos dois turnos gera uma quilometragem diária de 76 km partindo do Centro Educacional Boa Esperança, onde 1,9 quilômetros pavimentados e 17,1 quilômetros não pavimentados.

Turnos: Matutino e Vespertino

Escolas abrangidas: Centro Educacional Boa Esperança, Colégio Estadual Eraldo Tinoco e Escola Municipal Padre Anchieta.

Coordenadas geográficas em anexo.

**RETIFICAÇÃO DAS ROTAS DO TRANSPORTE ESCOLAR**

Boletim de medição - Tauape/ Lagoa de Fora/ Tigre/ Sussuarana

Roteiro	Coordenadas geográficas (partida e paradas)	
	S	W
Tauape / Lagoa de Fora / Tigre /Sussuarana	1º	S 14°35'13,4" W 42°26'24,6"
	2º	S 14°32'20,1" W 42°25'49,6"
	3º	S 14°33'45,9" W 42°27'50,6"
	4º	S 14°33'24,6" W 42°28'47,9"
	5º	S 14°33'06,8" W 42°27'29,3"
	6º	S 14°33'07,4" W 42°27'37,7"
	7º	S 14°33'12,1" W 42°26'38,4"
Quilometragem por percurso	Quilometragem diária	
	76	

Obs: ponto de partida da Escola Municipal Boa Esperança.

**RETIFICAÇÃO DAS ROTAS DO TRANSPORTE ESCOLAR**

Roteiro: Tauape/Olho d'água/ Canudos/Piabanha/Chafariz

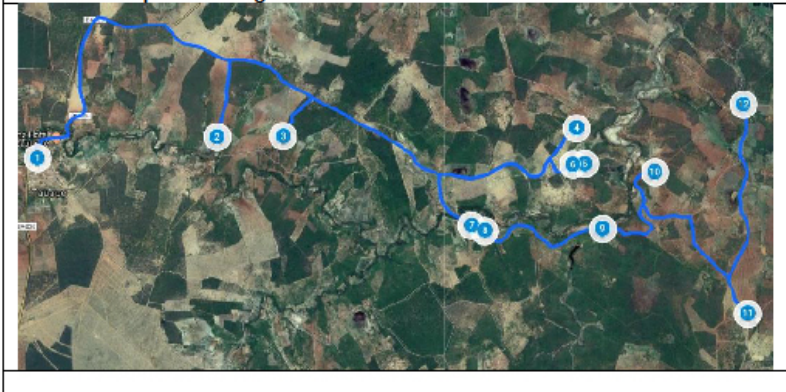

O roteiro é de 38,3 quilômetros, sendo que ida e volta nos dois turnos gera uma quilometragem diária de 153,20 km partindo do Centro Educacional Boa Esperança, onde 3,15 quilômetros são pavimentados e 35,15 quilômetros não pavimentados.

Turnos: Matutino e Vespertino

Escolas abrangidas: Centro Educacional Boa Esperança, Colégio Estadual Eraldo Tinoco e Escola Municipal Padre Anchieta.

Coordenadas geográficas em anexo.

**RETIFICAÇÃO DAS ROTAS DO TRANSPORTE ESCOLAR**

Boletim de medição - Tauape/Olho d'água/ Canudos/Piabanha/Chafariz

Roteiro	Coordenadas geográficas (partida e paradas)	
	Latitude	Longitude
Tauape/ Piabanha/ Chafariz/Capim	1º	S 14°35'13,4" W 42°26'24,6"
	2º	S 14°35'03,5" W 42°24'57,4"
	3º	S 14°35'03,4" W 42°24'25,5"
	4º	S 14°34'59,5" W 42°22'03,0"
	5º	S 14°35'16,2" W 42°21'58,8"
	6º	S 14°35'16,4" W 42°22'04,7"
	7º	S 14°35'45,1" W 42°22'54,0"
	8º	S 14°35'47,4" W 42°22'47,4"
	9º	S 14°35'46,7" W 42°21'50,3"
	10º	S 14°35'20,0" W 42°21'25,0"
	11º	S 14°36'26,5" W 42°20'39,9"
	12º	S 14°34'48,4" W 42°20'42,0"
Quilometragem por percurso	Quilometragem diária	
	153,2	

Obs: ponto de partida da Escola Municipal Boa Esperança.

**RETIFICAÇÃO DAS ROTAS DO TRANSPORTE ESCOLAR**

Tauape/Baixas/Boa Vista

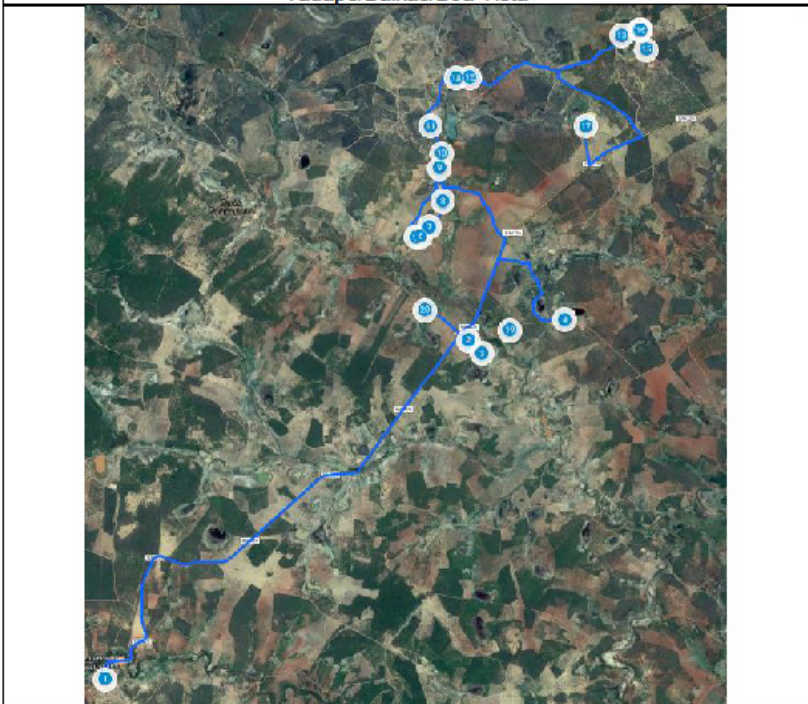

O roteiro é de 30,2 quilômetros, sendo que ida e volta nos dois turnos gera uma quilometragem diária de 120,8 km partindo do Centro Educacional Boa Esperança, onde 17,5 quilômetros são pavimentados e 12,7 quilômetros não pavimentados.

**RETIFICAÇÃO DAS ROTAS DO TRANSPORTE ESCOLAR**

Turnos: Matutino e Vespertino

Escolas abrangidas: Centro Educacional Boa Esperança, Colégio Estadual Eraldo Tinoco e Escola Municipal Padre Anchieta.

Coordenadas geográficas em anexo.

Boletim de medição - Tauape/ Baixas/ Boa Vista

Roteiro	Coordenadas geográficas (partida e paradas)	
	Latitude	Longitude
Tauape/ Baixas/ Boa Vista	1º	S 14°35'13,4" W 42°26'24,6"
	2º	S 14°32'12,2" W 42°23'03,7"
	3º	S 14°32'19,2" W 42°22'56,3"
	4º	S 14°32'01,2" W 42°22'10,8"
	5º	S 14°31'16,9" W 42°23'32,5"
	6º	S 14°31'16,7" W 42°23'30,0"
	7º	S 14°31'11,5" W 42°23'25,2"
	8º	S 14°30'57,6" W 42°23'17,9"
	9º	S 14°30'40,1" W 42°23'19,9"
	10º	S 14°30'32,3" W 42°23'18,8"
	11º	S 14°30'17,7" W 42°23'24,7"
	12º	S 14°29'51,7" W 42°23'02,8"
	13º	S 14°29'29,2" W 42°21'38,8"
	14º	S 14°29'26,1" W 42°21'29,2"
	15º	S 14°29'36,7" W 42°21'25,2"
	16º	S 14°29'26,2" W 42°21'28,5"
	17º	S 14°30'17,8" W 42°21'58,6"
	18º	S 14°29'51,8" W 42°23'10,5"
	19º	S 14°32'06,8" W 42°22'40,6"
	20º	S 14°31'56,2" W 42°23'27,5"
Quilometragem por percurso	Quilometragem diária	
	120,8	

Obs: ponto de partida da Escola Municipal Boa Esperança.

**RETIFICAÇÃO DAS ROTAS DO TRANSPORTE ESCOLAR**

Licínio de Almeida/Aldeia/Lameirão

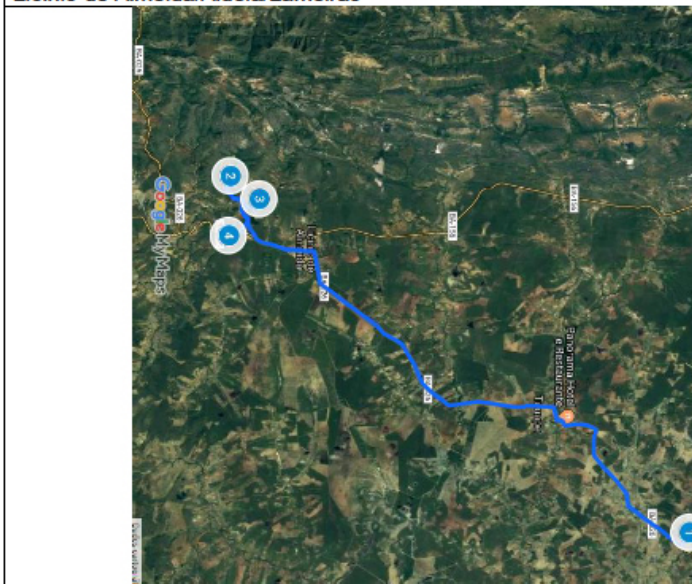

O roteiro é de 13,5 quilômetros, sendo que ida e volta nos dois turnos gera uma quilometragem diária de 54 km partindo da APAE, onde 14,6 quilômetros são pavimentados e 6,2 quilômetros não pavimentados.

Turnos: Matutino e Vespertino.

Escolas abrangidas: Escola Municipal Waldeck Ornelas, Escola Municipal Pingo de Gente, Escola Municipal Antonio Santana, Colégio Estadual Duque de Caxias e APAE.

Coordenadas geográficas em anexo.

**RETIFICAÇÃO DAS ROTAS DO TRANSPORTE ESCOLAR**

Boletim de medição - Licínio/ Aldeia/ Lameirão

Roteiro	Coordenadas geográficas (partida e paradas)	
	Latitude	Longitude
Licínio/ Aldeia/ Lameirão	1º	S 14°31'56,3" W 42°23'27,5"
	2º	S 14°42'42,3" W 42°32'06,0"
	3º	S 14°42'02,3" W 42°31'32,7"
	4º	S 14°42'45,2" W 42°30'39,4"
Quilometragem por percurso	Quilometragem diária	
	54	

Obs: ponto de partida da Escola Municipal Waldeck Ornelas.

Obs: É importante destacar que o motorista realiza a busca pela manhã e entrega no final da tarde dos alunos da APAE.

**RETIFICAÇÃO DAS ROTAS DO TRANSPORTE ESCOLAR**

Roteiro: Jurema/ Pau Ferro/ Agreste/ Lagoa do Mato

**RETIFICAÇÃO DAS ROTAS DO TRANSPORTE ESCOLAR**



**RETIFICAÇÃO DAS ROTAS DO TRANSPORTE ESCOLAR**

Boletim de medição - Barreiro

Roteiro	Coordenadas geográficas (partida e paradas)	Quilometragem por percurso	Quilometragem diária
Barreiro	1ª S 14° 37' 49,7" W 042° 29' 34,5"		11
	2ª S 14° 37' 35,0" W 042° 29' 53,6"		
	3ª S 14° 37' 40,9" W 042° 29' 50,1"		
	4ª S 14° 37' 48,6" W 042° 29' 20,1"		
	5ª S 14° 37' 35,2" W 042° 28' 35,5"		
	6ª S 14° 37' 35,3" W 042° 28' 35,4"		
	7ª S 14° 37' 33,7" W 042° 28' 18,9"		

Obs: ponto de partida da Escola Municipal Senhor do Bonfim.

**RETIFICAÇÃO DAS ROTAS DO TRANSPORTE ESCOLAR**

Roteiro: Licínio de Almeida/ Covão/ Olho D'Água

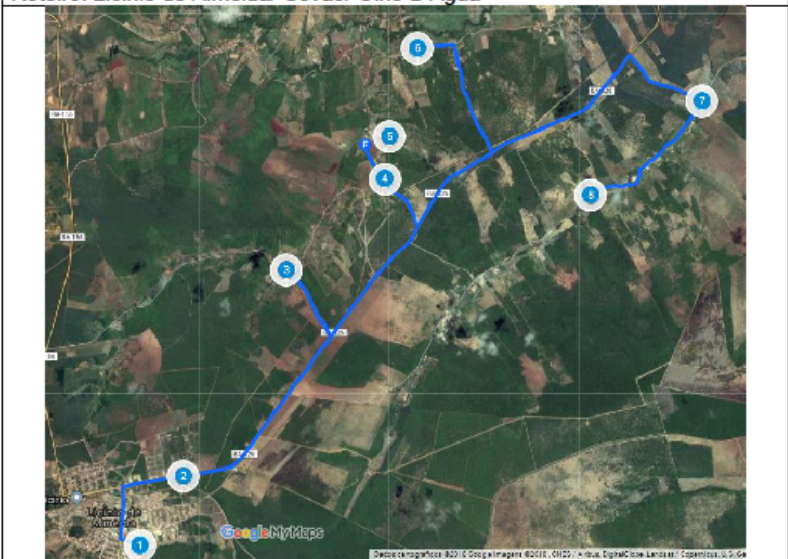

O roteiro é de 126,2 quilômetros, sendo que ida e volta nos dois turnos gera uma quilometragem diária de 80 km partindo da Escola Municipal Antonio Santana, onde 84 quilômetros pavimentados e 42 quilômetros não pavimentados.

Turnos: Matutino, Vespertino e Noturno.

Escolas abrangidas: Escola Municipal Antonio Santana, Escola Municipal Pingo de Gente, Colégio Estadual Duque de Caxias, Escola Municipal Waldeck Omelas.

Coordenadas geográficas em anexo.

**RETIFICAÇÃO DAS ROTAS DO TRANSPORTE ESCOLAR**

Boletim de medição - Licínio/ Covão/ Olho D'Água

Roteiro	Coordenadas geográficas (partida e paradas)	Quilometragem por percurso	Quilometragem diária
Licínio / Covão / Olho D'Água	1ª S 14° 41' 08,0" W 042° 30' 07,3"		126,2
	2ª S 14° 40' 40,3" W 042° 29' 49,6"		
	3ª S 14° 39' 17,1" W 042° 29' 06,6"		
	4ª S 14° 38' 40,4" W 042° 28' 25,6"		
	5ª S 14° 38' 23,3" W 042° 28' 23,5"		
	6ª S 14° 37' 47,6" W 042° 28' 11,8"		
	7ª S 14° 38' 09,03" W 042° 26' 13,5"		
	8ª S 14° 38' 46,8" W 042° 26' 59,9"		

Obs: ponto de partida da Escola Municipal Antonio Santana.

**RETIFICAÇÃO DAS ROTAS DO TRANSPORTE ESCOLAR**

Roteiro: Lagoa do Serviço/ Lagoa da Gameleira

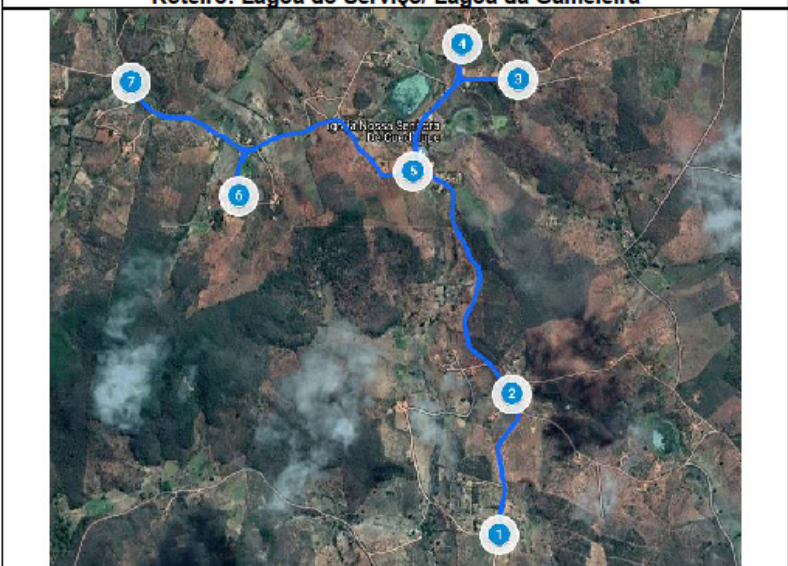

O roteiro é de 7 quilômetros, sendo que ida e volta nos dois turnos gera uma quilometragem diária de 28 km partindo da Escola Ernesto Geisel, em via não pavimentada.

Turnos: Matutino e Vespertino.

Escolas abrangidas: Escola Municipal João XXIII, Colégio Municipal João Paulo II.

Coordenadas geográficas em anexo.

Boletim de medição - Lagoa do Serviço/ Lagoa da Gameleira

Nome	Roteiro	Quilometragem inicial	Quilometragem final	Coordenadas geográficas (partida e paradas)	
Lagoa do Serviço /				1ª S 14° 26' 33,2" W 042° 27' 51,0"	
				2ª S 14° 26' 09,9" W 042° 27' 48,9"	

**RETIFICAÇÃO DAS ROTAS DO TRANSPORTE ESCOLAR**

Lagoa da Gameleira	Coordenadas geográficas (partida e paradas)	Quilometragem por percurso	Quilometragem diária
	3ª S 14° 25' 18,2" W 042° 27' 47,8"		28
	4ª S 14° 25' 12,4" W 042° 27' 57,3"		
	5ª S 14° 25' 33,3" W 042° 28' 05,7"		
	6ª S 14° 25' 37,3" W 042° 28' 35,3"		
7ª S 14° 25' 18,6" W 042° 28' 53,7"			

Obs: ponto de partida da Escola Municipal Ernesto Geisel.

Rota - Duas Passagens / Mata Burro / Baixas / Boa Vista

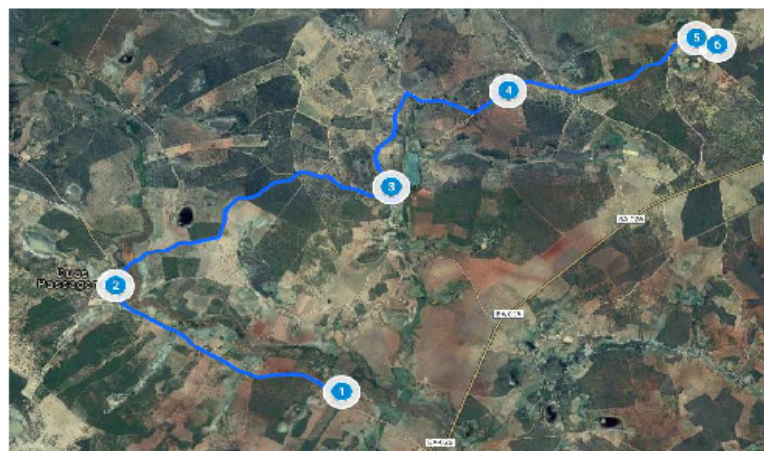

O roteiro é de 13 quilômetros, sendo que ida e volta gera uma quilometragem diária de 26 km partindo da Escola Municipal Santa Rita, em uma via não pavimentada

Turnos: Matutino.

Escolas abrangidas:

Escola Municipal Santa Rita

Coordenadas geográficas em anexo.

Boletim de medição - Duas Passagens / Mata Burro / Baixas / Boa Vista

Roteiro	Coordenadas geográficas (partida e paradas)	Quilometragem por percurso	Quilometragem diária
Duas Passagens / Mata Burro /	1ª S 14° 31' 44,4" W 42° 23' 38,7"		26
	2ª S 14° 31' 03,7" W 42° 24' 59,2"		
	3ª S 14° 30' 25,0" W 42° 23' 20,9"		

**RETIFICAÇÃO DAS ROTAS DO TRANSPORTE ESCOLAR**

Baixas / Boa Vista	Coordenadas geográficas (partida e paradas)	Quilometragem por percurso	Quilometragem diária
	4ª S 14° 29' 47,3" W 42° 22' 39,1"		26
	5ª S 14° 29' 26,9" W 42° 21' 32,3"		
	6ª S 14° 29' 29,5" W 42° 21' 24,7"		

Obs: ponto de partida da Escola Municipal Santa Rita.

Rota - Licínio / Brejo

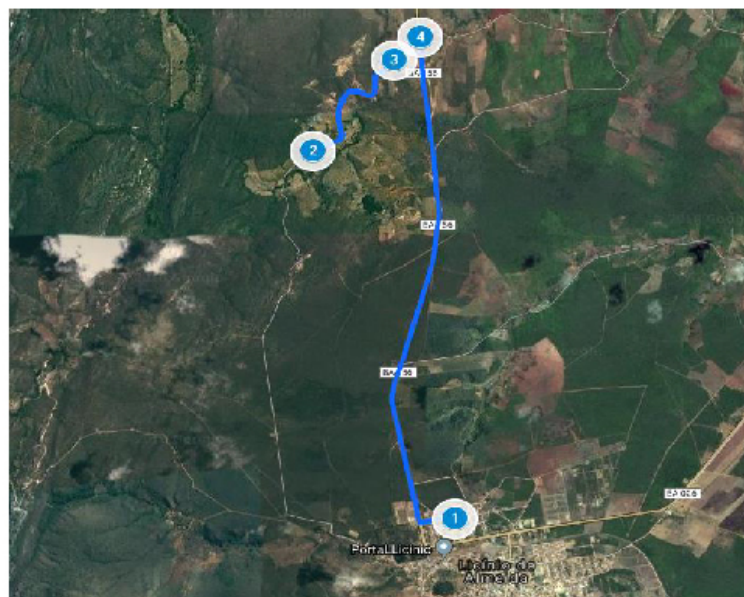

O roteiro é de 9 quilômetros, sendo que ida e volta gera uma quilometragem diária de 18 km partindo da Escola Municipal Antonio Santana, sendo 1,5 quilômetros em via pavimentada e 7,5 em via não pavimentada.

Turno: Matutino.

Escolas abrangidas:

Escola Municipal Waldeck Omelas, Escola Municipal Antonio Santana.

20 de Fevereiro de 2019

**RETIFICAÇÃO DAS ROTAS DO TRANSPORTE ESCOLAR**

Coordenadas geográficas em anexo.

Boletim de medição - Lagoa do serviço/ Lagoa da Gameleira

Roteiro	Coordenadas geográficas (partida e paradas)	
	Licínio / Brejo	1º
2º		14°38'39.6 42°31'12.2
3º		14°38'10.1 42°30'48.5
4º		14°38'02.6 42°30'40.8
Quilometragem por percurso	Quilometragem diária	18

Obs: ponto de partida da Escola Municipal Waldeck Ornelas.

**Rota - Riacho Fundo / Boiada**

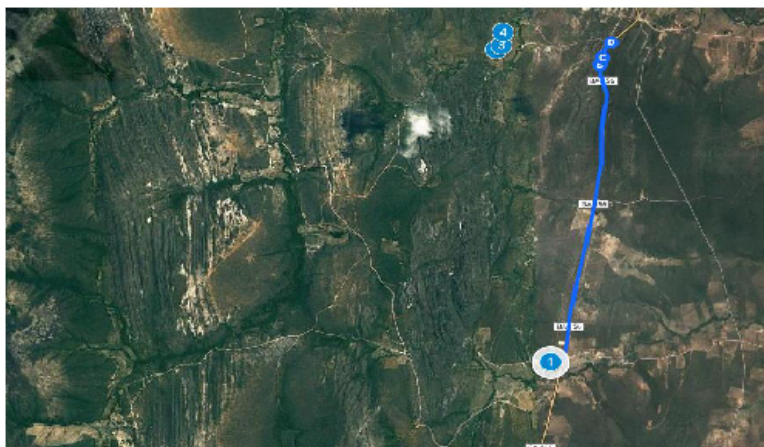

O roteiro é de 5,4 quilômetros, sendo que ida e volta gera uma quilometragem diária de 10,8 km partindo da Escola Municipal Sete de Setembro, em via não pavimentada.

Turno: Matutino.

Escolas abrangidas:

Escola Municipal Sete de Setembro.

Coordenadas geográficas em anexo.

Boletim de medição - Riacho Fundo / Boiada

**RETIFICAÇÃO DAS ROTAS DO TRANSPORTE ESCOLAR**

Roteiro	Coordenadas geográficas (partida e paradas)	
	Riacho Fundo / Boiada	1º
2º		14°32'50.5 42°31'58.4
3º		14°32'49.0 42°31'56.5
4º		14°32'43.3 42°31'55.9
5º		
6º		
Quilometragem por percurso	Quilometragem diária	10,8

Obs: ponto de partida da Escola Municipal Sete de Setembro.

**Rota - Morro Dantas / Oncinhas / Baixas**

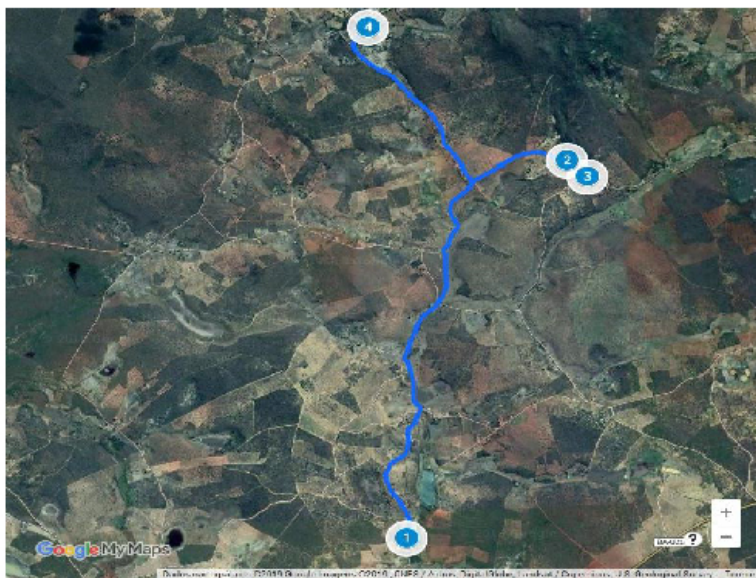

O roteiro é de 12 quilômetros, sendo que ida e volta gera uma quilometragem diária de 24 km partindo da Escola Municipal Irmão Rodrigues, em via não pavimentada.

Turno: Matutino.

Escolas abrangidas:

**RETIFICAÇÃO DAS ROTAS DO TRANSPORTE ESCOLAR**

Escola Municipal Irmãos Rodrigues.

Coordenadas geográficas em anexo.

Boletim de medição - Morro Danta / Oncinhas / Baixas

Roteiro	Coordenadas geográficas (partida e paradas)	
	Morro Dantas / Oncinhas / Baixas	1º
2º		14°28'17.0" 42°22'28.5"
3º		14°28'23.1" 42°22'22.3"
4º		14°27'28.2" 42°23'32.1"
Quilometragem por percurso	Quilometragem diária	24

Obs: ponto de partida da Escola Municipal Irmãos Rodrigues